СЕКРЕТНО

Министерство Государственной Безопасности СССР

Центральный архив

ОБЩИЙ СЛЕДСТВЕННЫЙ ФОНД

ДЕЛО по обвинению

Фото-альбом

АРХ. № Н-501

Количество томов 13 том № 12

(наименование органа, в производстве которого

находилось дело)

Год производства

ПО ИСПОЛЬЗОВАНИИ ДЕЛО, ДОЛЖНО БЫТЬ ВОЗВРАЩЕНО В ЦЕНТРАЛЬНЫЙ АРХИВ МГБ СССР

Альбом белогвардейцев

Приложение к 2-ой части доклада по разборке белогвардейских архивов

18 июня 1920 года.

гор. Иркутск.

А всего ..... участковъ, пространствомъ

..... дес. ..... кв. саж., болѣе или менѣе, сколько въ натурѣ окажется.

8) Въ угодьяхъ, передѣляемыхъ на особыхъ основаніяхъ, заявитель .....

имѣетъ: въ лугахъ ..... долей изъ общаго числа .....

долей, площадью около ..... дес. ..... кв. саж.

9) Въ угодьяхъ, непередѣляемыхъ .....





..... принадлежитъ въ наше

..... мѣрою въ ширину по улицѣ ..... саж., сзади ..... саж., въ длину

..... саж., а всего ..... бнаго участка входятъ:

11) Членовъ семейства, к ..... ня 1910 г. признаются

совладѣльцами, заявитель .....

имѣетъ .....

По обсужденіи изложенн ..... щаго ходатайства поста-

новилъ:

1) Укрѣпить за .....



c/com. N 2









фот. № 4



Председатель Совета Министров Вологодский Петр Васильевич

фот. № 5



Военный министр Степанов

фот. № 6



Министр финансов Михайлов Иван Андрианович

фот. № 7



Министр Снабж. Продоволь. Зефиров Николай Степанович

фот. № 8



Министр Народн. Просвещ. Профес. Сапожников Василий Василев.

фот. № 9



Министр Земледелия Петров Николай Иннокентьевич

фот. № 10



Министр Юстиции Старынкевич

фот. № 11



Военный Министр Генерал-Лейтенант Сурин

фот. № 12



Государственный контролер Краснов Георгий

фот. № 13



Управляющий делами Совета Министров и Верховного Правителя Профес. Тельберг Георгий Густавович

фот. № 14



Пом. Управ. делами Совета Минист. и Верх. Правит. Бутов Тарас Васильевич

фот. № 15



Товарищ министра Народ. Просвещения Преображенский

№ № участковъ	Мѣстоположеніе участковъ и родъ угодій ихъ (наименованіе полей, пустошей и урочищъ, въ коихъ участки находятся).	Размѣръ участковъ.		
		Длина.	Ширина.	Площадь *)
		Сажень.		
1	2	3	4	5



фот. №1



фот. №10



фот. №39



фот. №36



фот. №37



фот. №38



фот. №33



фот. №34



фот. №35

А всего ..... участковъ, пространствомъ .....

..... дес. ..... ли менѣе, сколько въ натурѣ окажется.

8) В ..... ляе ..... іяхъ, заявитель .....

..... мѣ ..... лей изъ общаго числа .....

долей, г ..... ж.

9) В ..... ѣл .....







10) ..... принадлежитъ в

усадебны ..... енный .....

..... ащій .....



..... мѣрою въ ширину по улицѣ ..... саж., сзади ..... саж., въ длину

..... саж., а всего ..... кв. саж. Въ составъ означеннаго усадебнаго участка входятъ:



11 ..... ва, которые на осно ..... она 14 Іюня 1910 г ..... а

совладѣ ..... ,





По обсужденіи изложеннаго сел ..... сходъ въ разрѣшеніе настоящаго ходатайства поста-

новилъ:

1) Укрѣпить за ..... въ .....







фот. № 42.



Японская военная миссия в гор. Иркутске

фот. № 43



Начальник японской военной миссии в гор. Иркутске генерал Като.

фот. № 44



Японская военная миссия на ст. Иркутск

фот. № 45



Японская военная миссия в гор. Иркутске

фот. № 46



Японский Шпион
Доктор Хан-Мин-Дя.

фот. № 47



Доктор Ода
японский Шпион

фот. № 48



Колчак делает смотр своим войскам в гор. Омске

На дорогую память Николаевичу
М-ше Сидоровичевой
въ знакъ моихъ [illegible]



[illegible]

Атаман Семенов

фот. № 27



Министр внутренних дел / после предсовмин / Пепеляев Виктор Николаевич

фот. № 28



Атаман Анненков

фот. № 29



Управляющий Иркутской Губерн. Яковлев

фот. № 30

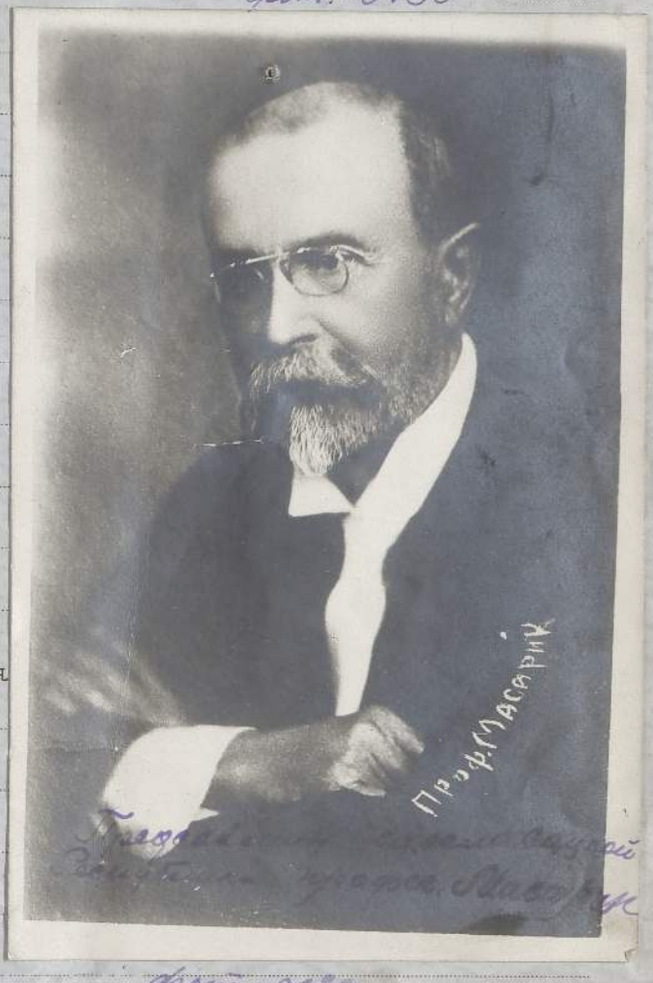

Предсовмин после Сацкой Республики профес. Масарик

фот. № 31



Чешский генер. Войцеховск

фот. № 32



Военный Министр Чехо-Словацкой Республики ген. Стефаник

фот. № 49



Расстрелянный белыми комиссар красных войск

фот. № 50



Расстрелянный в гор. Омске мадьяр, — чехами

фот. № 51



фот. № 52



Расстрелянные чехами пленные красноармейцы на ст. Омск в 1919 г.

фот. № 53



фот. № 54



Жена красноармейца большевика в гор. Оренбурге, Изрубленная казаками

фот. № 55



Убитые и сгоревшие красноармейцы на станции Байкал при отступлении чехов

фот. № 56



Отец красноармейца в гор. Омске убитый чехами

фот. № 57



тоже
Смот. фот. 55

фот. № 58



Повешенный чехами русский партизан подвергавшийся в совершенстве катастрофам на время пол дороге

фот. № 59



Расстрелянная в гор. Омске офицерами — арестантка, евшая хлеб голодным чешским красноармейцам



Расстрелянный — бежавший при перевозке в Уфе в 1918 г.